Schottis från Sko

från Sko socken, Uppland
Andrastämma av Stefan Lindén

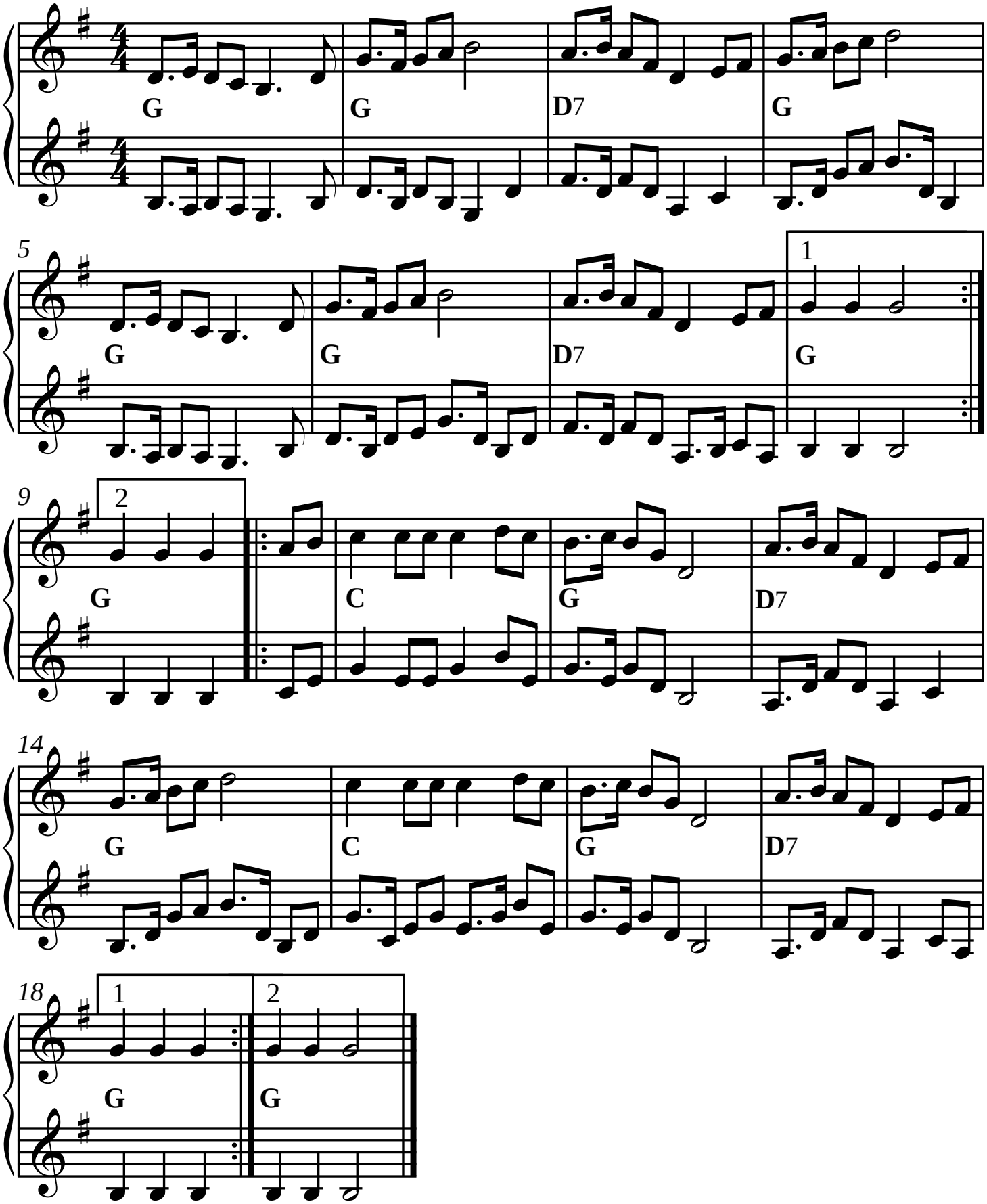

SEL00288-2st Utskrivet av Stefan Lindén 181115